

Kansrijke Start Eindhoven

Resultaten enquête



De eerste 1000 dagen van een kind zijn cruciaal voor een zo optimaal mogelijke ontwikkeling van een kind. Om dit te kunnen bereiken is in de gemeente Eindhoven eind 2020 een coalitie "Kansrijke Start" gevormd van samenwerkingspartners in de eerste 1000 dagen. Deze infographic brengt de (tevredenheid over de) samenwerking tussen deze professionals in kaart. De resultaten komen uit een enquête ingevuld door 134 respondenten en geven een indicatie van de verbeterpunten op de samenwerking rond de eerste 1000 dagen van een kind.

Aantal respondenten per professie

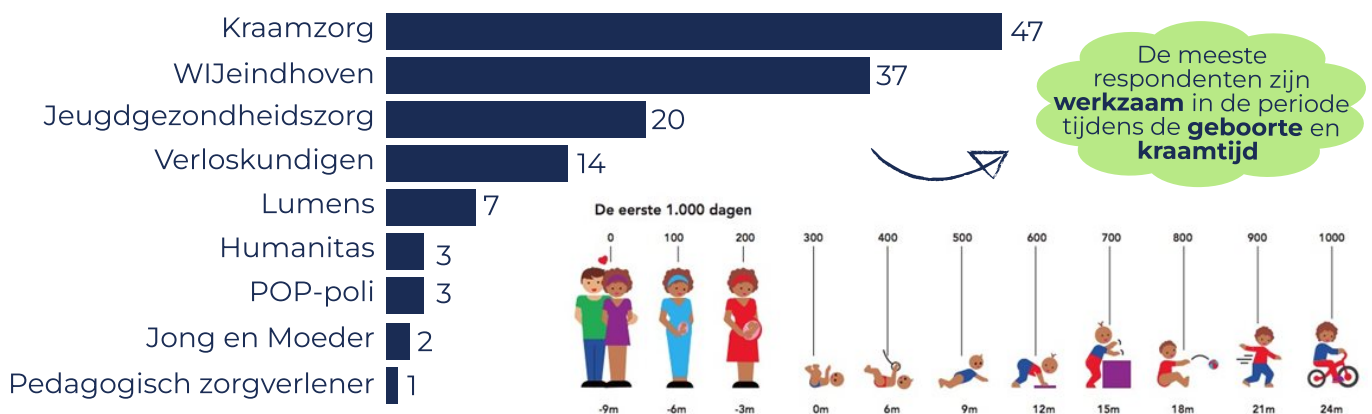

Samenwerking

Over het algemeen ben ik **tevreden** over de mate van **samenwerking** met de **professionals**

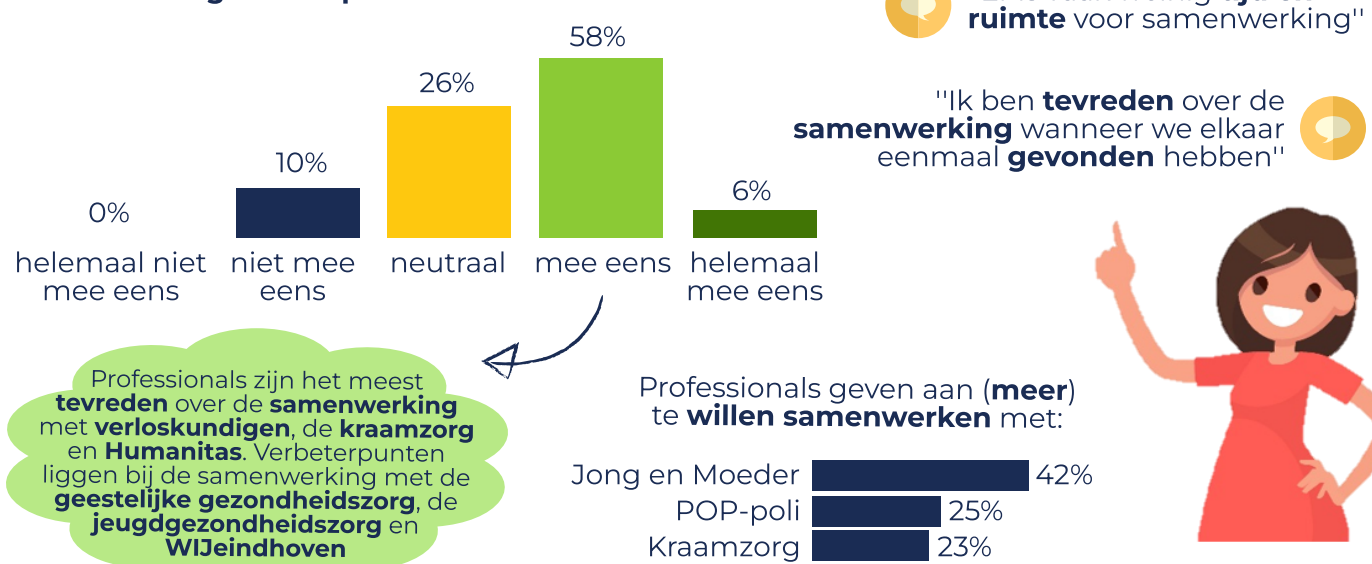

Samenwerkingsafspraken

De **rollen, taken en verantwoordelijkheden** van de verschillende **professionals** zijn mij **duidelijk**

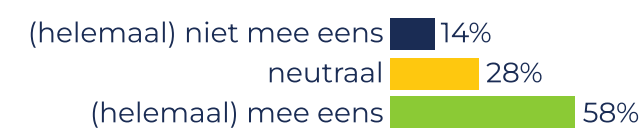

Ik ben **tevreden** over het **evalueren** van de **multidisciplinaire aanpak** op **casus niveau**

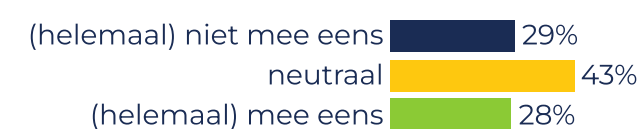

Aanbod Kansrijke Start

73% denkt niet te weten welk **aanbod** er allemaal is in de **eerste 1000 dagen van een kind**

97% zou behoefte hebben aan een **overzicht** van welk **aanbod** er allemaal is in de **eerste 1000 dagen van een kind**



Dit onderzoek is gehouden onder professionals werkzaam tijdens de eerste 1000 dagen van een kind. Het onderzoek is uitgezet via e-mail (n=134). De respondenten zijn qua samenstelling niet representatief voor de hele groep professionals werkzaam tijdens de eerste 1000 dagen van een kind. De resultaten dienen beschouwd te worden als een indicatie voor wat er leeft onder de doelgroep.

